

【表紙】

【提出書類】	有価証券報告書の訂正報告書
【根拠条文】	金融商品取引法第24条の2第1項
【提出先】	関東財務局長
【提出日】	平成20年7月11日
【事業年度】	第31期（自 平成19年4月1日 至 平成20年3月31日）
【会社名】	株式会社ヤマダ電機
【英訳名】	YAMADA DENKI CO., LTD.
【代表者の役職氏名】	代表取締役社長 一宮 忠男
【本店の所在の場所】	群馬県高崎市栄町1番1号
【電話番号】	027（345）8181（代表）
【事務連絡者氏名】	上席執行役員管財本部副本部長 坂入 義弘
【最寄りの連絡場所】	群馬県高崎市栄町1番1号
【電話番号】	027（345）8181（代表）
【事務連絡者氏名】	上席執行役員管財本部副本部長 坂入 義弘
【縦覧に供する場所】	株式会社東京証券取引所 （東京都中央区日本橋兜町2番1号）

1【有価証券報告書の訂正報告書の提出理由】

平成20年6月27日に提出いたしました第31期（自平成19年4月1日至平成20年3月31日）有価証券報告書の記載事項の一部に誤りがありましたので、これを訂正する有価証券報告書の訂正報告書を提出するものであります。

2【訂正事項】

第一部 企業情報

第1 企業の概況

- 1 主要な経営指標等の推移
 - (1) 連結経営指標等
 - (2) 提出会社の経営指標等

第2 事業の状況

- 8 財政状態及び経営成績の分析
 - (1) 財政状態の分析

第4 提出会社の状況

- 1 株式等の状況
 - (6) 大株主の状況
- 2 自己株式の取得等の状況
 - (2) 取締役会決議による取得の状況
- 5 役員の状況
- 6 コーポレート・ガバナンスの状況
 - (2) 会社の機関の内容及び内部統制システムの整備の状況
 - (3) コーポレート・ガバナンスの充実に向けた取組の最近1年間における実施状況

第5 経理の状況

1 連結財務諸表等

- (1) 連結財務諸表
 - ① 連結貸借対照表
 - ③ 連結株主資本等変動計算書注記事項
 - (有価証券関係)
 - (税効果会計関係)
 - (1株当たり情報)

2 財務諸表等

- (1) 財務諸表
 - ① 貸借対照表
 - ③ 株主資本等変動計算書注記事項
 - (税効果会計関係)
 - (1株当たり情報)
- ④ 附属明細表
 - 有価証券明細表

3【訂正箇所】

訂正箇所は_____を付して表示しております。

第一部【企業情報】

第1【企業の概況】

1【主要な経営指標等の推移】

(1) 連結経営指標等

(訂正前)

回次		第27期	第28期	第29期	第30期	第31期
決算年月		平成16年3月	平成17年3月	平成18年3月	平成19年3月	平成20年3月
売上高	百万円	939,137	1,102,390	1,283,961	1,443,661	1,767,818
経常利益	〃	30,652	48,186	62,614	71,747	81,652
当期純利益	〃	19,168	28,819	37,027	43,420	49,174
純資産額	〃	146,738	175,219	250,122	299,536	<u>327,423</u>
総資産額	〃	328,406	376,544	461,275	550,439	<u>750,700</u>
1株当たり純資産額	円	1,759.94	2,097.26	2,658.33	3,103.86	<u>3,448.81</u>
1株当たり当期純利益金額	〃	228.74	344.36	421.18	458.78	511.83
潜在株式調整後1株当たり当期純利益金額	〃	197.18	297.41	381.94	449.29	509.90
自己資本比率	%	44.7	46.5	54.2	53.8	<u>43.2</u>
自己資本利益率	〃	14.0	17.9	17.4	15.9	15.9
株価収益率	倍	17.79	16.32	32.21	23.93	16.80
営業活動によるキャッシュ・フロー	百万円	△13,682	40,115	32,091	48,358	26,934
投資活動によるキャッシュ・フロー	〃	△14,116	△28,248	△73,853	△52,325	△123,305
財務活動によるキャッシュ・フロー	〃	△1,179	5,377	34,114	13,827	120,569
現金及び現金同等物の期末残高	〃	19,662	37,857	29,844	41,029	65,029
従業員数 〔外、平均臨時雇用者数〕	人	5,276 〔4,924〕	5,848 〔6,912〕	6,447 〔6,997〕	7,072 〔6,753〕	10,102 〔8,482〕

(訂正後)

回次		第27期	第28期	第29期	第30期	第31期
決算年月		平成16年 3月	平成17年 3月	平成18年 3月	平成19年 3月	平成20年 3月
売上高	百万円	939,137	1,102,390	1,283,961	1,443,661	1,767,818
経常利益	〃	30,652	48,186	62,614	71,747	81,652
当期純利益	〃	19,168	28,819	37,027	43,420	49,174
純資産額	〃	146,738	175,219	250,122	299,536	<u>326,937</u>
総資産額	〃	328,406	376,544	461,275	550,439	<u>750,213</u>
1株当たり純資産額	円	1,759.94	2,097.26	2,658.33	3,103.86	<u>3,443.63</u>
1株当たり当期純利益金額	〃	228.74	344.36	421.18	458.78	511.83
潜在株式調整後1株当たり当期純利益金額	〃	197.18	297.41	381.94	449.29	509.90
自己資本比率	%	44.7	46.5	54.2	53.8	<u>43.1</u>
自己資本利益率	〃	14.0	17.9	17.4	15.9	15.9
株価収益率	倍	17.79	16.32	32.21	23.93	16.80
営業活動によるキャッシュ・フロー	百万円	△13,682	40,115	32,091	48,358	26,934
投資活動によるキャッシュ・フロー	〃	△14,116	△28,248	△73,853	△52,325	△123,305
財務活動によるキャッシュ・フロー	〃	△1,179	5,377	34,114	13,827	120,569
現金及び現金同等物の期末残高	〃	19,662	37,857	29,844	41,029	65,029
従業員数 〔外、平均臨時雇用者数〕	人	5,276 〔4,924〕	5,848 〔6,912〕	6,447 〔6,997〕	7,072 〔6,753〕	10,102 〔8,482〕

(2) 提出会社の経営指標等
(訂正前)

回次		第27期	第28期	第29期	第30期	第31期
決算年月		平成16年3月	平成17年3月	平成18年3月	平成19年3月	平成20年3月
売上高	百万円	921,997	1,072,677	1,264,235	1,419,629	1,731,694
経常利益	〃	25,335	38,696	56,691	66,137	78,451
当期純利益	〃	12,857	21,091	32,045	38,410	46,914
資本金	〃	46,053	46,375	66,240	68,930	70,595
発行済株式総数	千株	83,316	83,492	94,056	95,482	96,391
純資産額	百万円	145,206	166,005	235,864	277,124	<u>302,624</u>
総資産額	〃	305,288	346,586	427,565	513,068	<u>700,062</u>
1株当たり純資産額	円	1,741.74	1,987.03	2,506.78	2,902.67	<u>3,221.03</u>
1株当たり配当額 (内1株当たり中間 配当額)	〃 (〃)	12.00 (-)	21.00 (-)	25.00 (-)	29.00 (-)	33.00 (-)
1株当たり当期純利益 金額	〃	153.19	251.77	364.39	405.84	488.31
潜在株式調整後1株 当たり当期純利益金 額	〃	132.06	217.44	330.44	397.45	486.47
自己資本比率	%	47.6	47.9	55.2	54.0	43.2
自己資本利益率	〃	9.2	13.6	15.9	15.0	16.2
株価収益率	倍	26.56	22.32	37.24	27.10	17.61
配当性向	%	7.8	8.3	7.3	7.1	6.8
従業員数 [外、平均臨時雇用 者数]	人	4,387 [3,982]	4,779 [5,760]	5,364 [5,827]	5,890 [5,612]	7,963 [7,016]

(訂正後)

回次		第27期	第28期	第29期	第30期	第31期
決算年月		平成16年 3月	平成17年 3月	平成18年 3月	平成19年 3月	平成20年 3月
売上高	百万円	921,997	1,072,677	1,264,235	1,419,629	1,731,694
経常利益	〃	25,335	38,696	56,691	66,137	78,451
当期純利益	〃	12,857	21,091	32,045	38,410	46,914
資本金	〃	46,053	46,375	66,240	68,930	70,595
発行済株式総数	千株	83,316	83,492	94,056	95,482	96,391
純資産額	百万円	145,206	166,005	235,864	277,124	<u>302,137</u>
総資産額	〃	305,288	346,586	427,565	513,068	<u>699,575</u>
1株当たり純資産額	円	1,741.74	1,987.03	2,506.78	2,902.67	<u>3,215.85</u>
1株当たり配当額 (内1株当たり中間 配当額)	〃 (〃)	12.00 (-)	21.00 (-)	25.00 (-)	29.00 (-)	33.00 (-)
1株当たり当期純利益 金額	〃	153.19	251.77	364.39	405.84	488.31
潜在株式調整後1株 当たり当期純利益金 額	〃	132.06	217.44	330.44	397.45	486.47
自己資本比率	%	47.6	47.9	55.2	54.0	43.2
自己資本利益率	〃	9.2	13.6	15.9	15.0	16.2
株価収益率	倍	26.56	22.32	37.24	27.10	17.61
配当性向	%	7.8	8.3	7.3	7.1	6.8
従業員数 [外、平均臨時雇用 者数]	人	4,387 [3,982]	4,779 [5,760]	5,364 [5,827]	5,890 [5,612]	7,963 [7,016]

第2【事業の状況】

8【財政状態及び経営成績の分析】

(1) 財政状態の分析

(訂正前)

(流動資産) <省略>

(固定資産)

当連結会計年度末における固定資産の残高は、407,806百万円（前連結会計年度末は287,663百万円）となり、120,142百万円増加しました。主な増加要因は、建物及び構築物の増加（111,663百万円から136,750百万円へ25,086百万円増加）、土地の増加（56,582百万円から99,364百万円へ42,781百万円の増加）、差入保証金の増加（87,628百万円から104,491百万円へ16,862百万円増加）、投資有価証券の増加（4,541百万円から21,814百万円へ17,272百万円の増加）等です。建物及び構築物、土地、差入保証金は、主に新設店舗の設備投資であります。その他に建設仮勘定の増加13,778百万円等であります。

(流動負債) <省略>

(固定負債) <省略>

(純資産)

当連結会計年度末における純資産の残高は、327,423百万円（前連結会計年度末は299,536百万円）となり、27,887百万円増加しました。主な要因は、新株予約権付社債の新株予約権の行使による資本金1,664百万円の増加、資本剰余金1,664百万円の増加と当期純利益の増加による利益剰余金46,405百万円の増加と自己株式の増加22,945百万円によるものです。

(訂正後)

(流動資産) <省略>

(固定資産)

当連結会計年度末における固定資産の残高は、407,319百万円（前連結会計年度末は287,663百万円）となり、119,655百万円増加しました。主な増加要因は、建物及び構築物の増加（111,663百万円から136,750百万円へ25,086百万円増加）、土地の増加（56,582百万円から99,364百万円へ42,781百万円の増加）、差入保証金の増加（87,628百万円から104,491百万円へ16,862百万円増加）、投資有価証券の増加（4,541百万円から20,998百万円へ16,456百万円の増加）等です。建物及び構築物、土地、差入保証金は、主に新設店舗の設備投資であります。その他に建設仮勘定の増加13,778百万円等であります。

(流動負債) <省略>

(固定負債) <省略>

(純資産)

当連結会計年度末における純資産の残高は、326,937百万円（前連結会計年度末は299,536百万円）となり、27,401百万円増加しました。主な要因は、新株予約権付社債の新株予約権の行使による資本金1,664百万円の増加、資本剰余金1,664百万円の増加と当期純利益の増加による利益剰余金46,405百万円の増加と自己株式の増加22,945百万円によるものです。

第4【提出会社の状況】

1【株式等の状況】

(6)【大株主の状況】

(訂正前)

氏名又は名称	住所	所有株式数 (千株)	発行済株式総数に 対する所有株式数 の割合 (%)
<p><省略></p> <p>ジェービー モルガン チェース バンク 380055 (常任代理人 株式会社みず ほコーポレート銀行兜町証券 決済業務室)</p> <p><省略></p>	<p>270 PARK AVENUE, NEW YORK, NY 10017, UNITED STATES OF AMERICA (東京都中央区日本橋兜町6-7)</p>	<p>2,709.8</p>	<p>2.81</p>

(訂正後)

氏名又は名称	住所	所有株式数 (千株)	発行済株式総数に 対する所有株式数 の割合 (%)
<p><省略></p> <p>ジェービー モルガン チェース バンク 380055 (常任代理人 株式会社みず ほコーポレート銀行兜町証券 決済業務室)</p> <p><省略></p>	<p>270 PARK AVENUE, NEW YORK, NY 10017, UNITED STATES OF AMERICA (東京都中央区日本橋兜町6-7)</p>	<p>2,709.8</p>	<p>2.81</p>

2【自己株式の取得等の状況】

(2)【取締役会決議による取得の状況】

(訂正前)

区分	株式数 (株)	価額の総額 (円)
取締役会 (平成20年2月26日) での決議状況 (取得期間 平成20年2月27日～平成20年6月27日)	<u>10,761,323</u>	<u>150,350,000,000</u>
当事業年度前における取得自己株式	—	—
当事業年度における取得自己株式	2,427,380	22,938,741,000
残存決議株式の総数及び価額の総額	<u>8,333,943</u>	<u>127,411,259,000</u>
当事業年度の末日現在の未行使割合 (%)	<u>77.4</u>	<u>84.7</u>
当期間における取得自己株式	—	—
提出日現在の未行使割合 (%)	<u>77.4</u>	<u>84.7</u>

(訂正後)

区分	株式数 (株)	価額の総額 (円)
取締役会 (平成20年2月26日) での決議状況 (取得期間 平成20年2月27日～平成20年6月27日)	<u>7,000,000</u>	<u>70,000,000,000</u>
当事業年度前における取得自己株式	—	—
当事業年度における取得自己株式	2,427,380	22,938,741,000
残存決議株式の総数及び価額の総額	<u>4,572,620</u>	<u>47,061,259,000</u>
当事業年度の末日現在の未行使割合 (%)	<u>65.3</u>	<u>67.2</u>
当期間における取得自己株式	—	—
提出日現在の未行使割合 (%)	<u>65.3</u>	<u>67.2</u>

5【役員の状況】

(訂正前)

役名	職名	氏名	生年月日	略歴	任期	所有株式数 (千株)
監査役		中村 淳二	昭和21年1月21日生	<省略> 平成20年6月 当社監査役 (現任)	(注) 7	—

(訂正後)

役名	職名	氏名	生年月日	略歴	任期	所有株式数 (千株)
監査役		中村 淳二	昭和21年1月21日生	<省略> 平成20年6月 当社常勤監査役 (現任)	(注) 7	—

6 【コーポレート・ガバナンスの状況】

(2) 会社の機関の内容及び内部統制システムの整備の状況

(訂正前)

③ 監査役

当社は、監査役制度を採用しており、常勤監査役1名と非常勤の社外監査役3名で構成されています。取締役会はもとよりその他各種委員会に出席し、執行役員の業務執行についての監査を行っています。

(訂正後)

③ 監査役

当社は、監査役制度を採用しており、常勤監査役1名、常勤の社外監査役1名と非常勤の社外監査役2名で構成されています。取締役会はもとよりその他各種委員会に出席し、執行役員の業務執行についての監査を行っています。

(3) コーポレート・ガバナンスの充実にに向けた取組の最近1年間における実施状況

(訂正前)

コーポレートガバナンス模式図

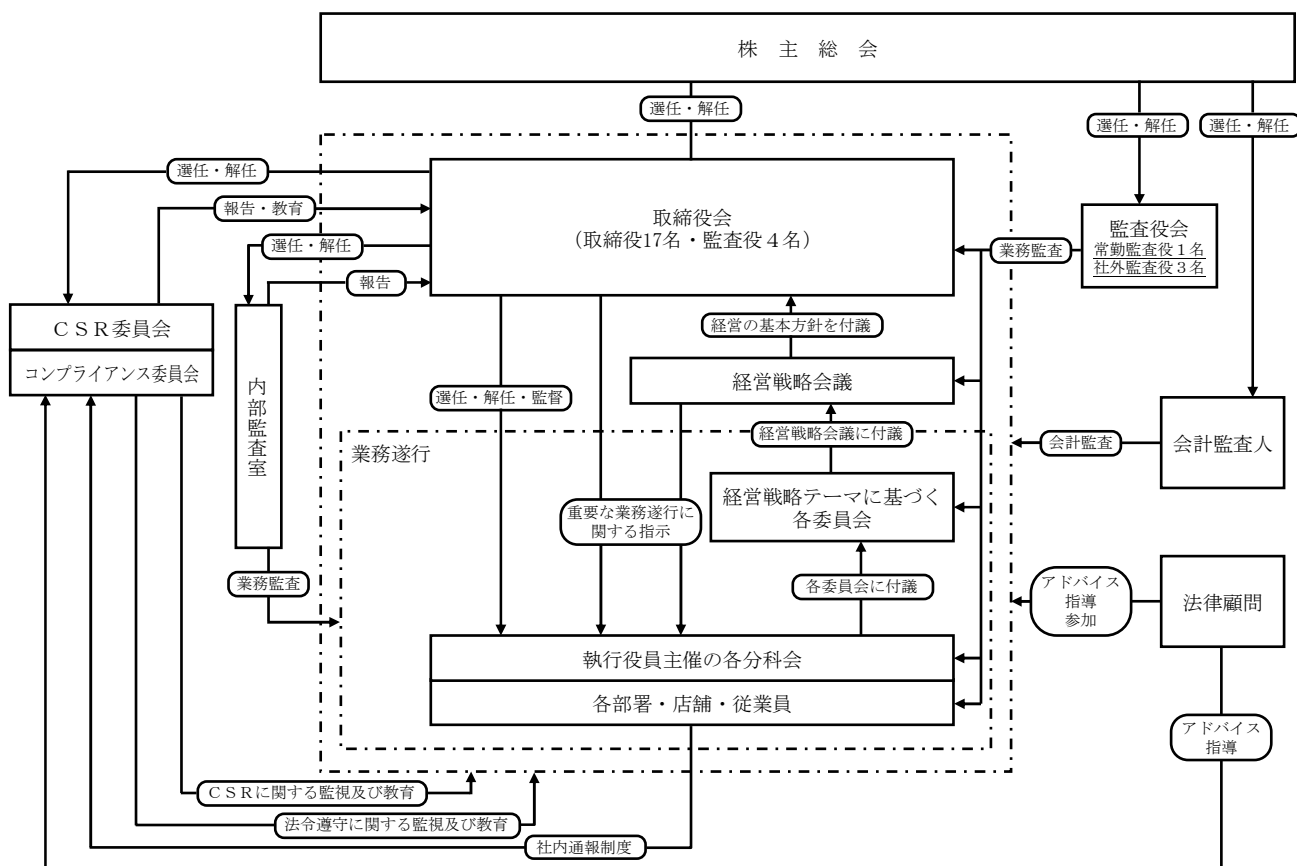

(訂正後)

コーポレートガバナンス模式図

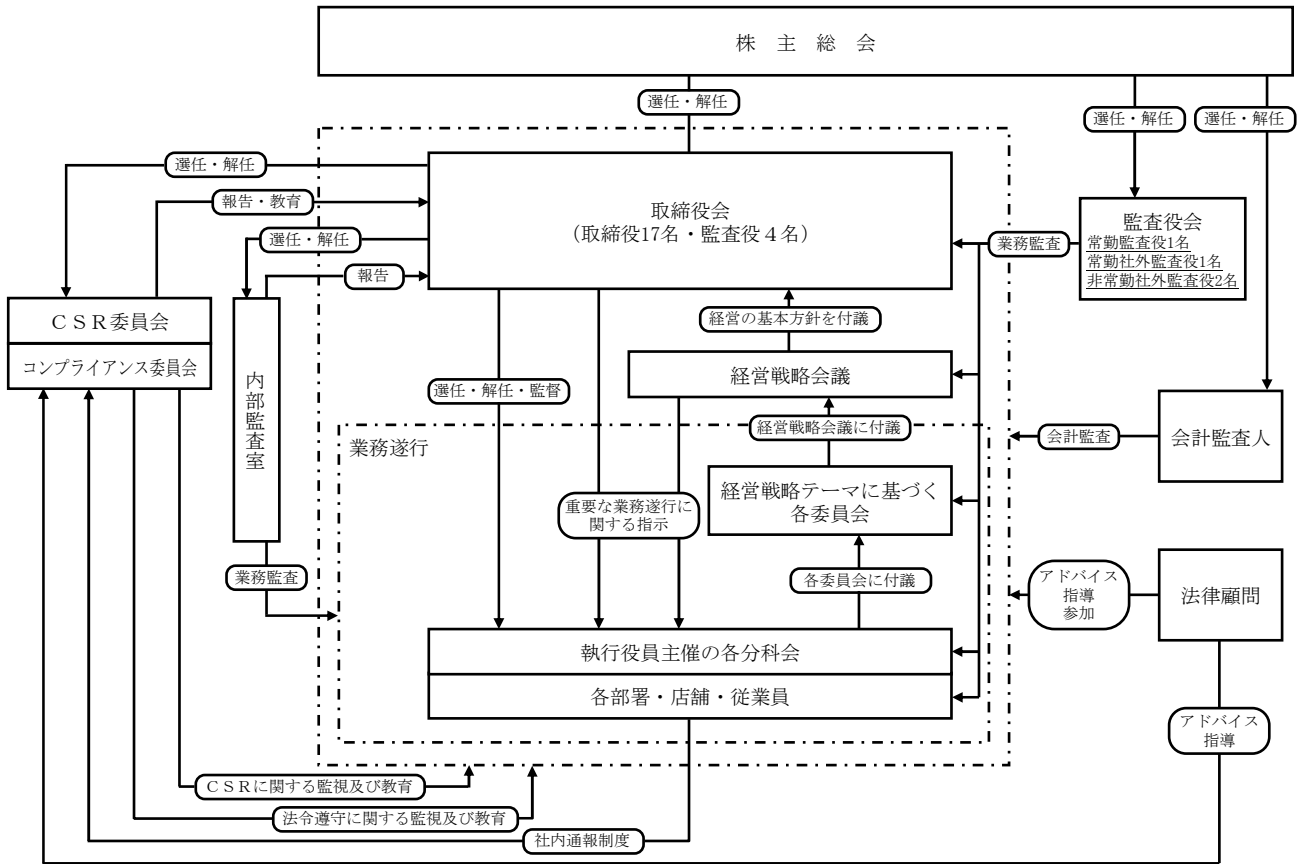

第5【経理の状況】

1【連結財務諸表等】

(1)【連結財務諸表】

①【連結貸借対照表】

(訂正前)

区分	注記 番号	前連結会計年度 (平成19年3月31日)		当連結会計年度 (平成20年3月31日)	
		金額 (百万円)	構成比 (%)	金額 (百万円)	構成比 (%)
(資産の部)					
II 固定資産					
<省略>					
3. 投資その他の資産					
(1) 投資有価証券	※4	4,541		<u>21,814</u>	
(2) 差入保証金		87,628		104,491	
(3) 繰延税金資産		4,042		<u>4,340</u>	
(4) その他		8,951		10,350	
貸倒引当金		△6		△269	
投資その他の資産合計		105,157	19.1	<u>140,727</u>	18.7
固定資産合計		287,663	52.3	<u>407,806</u>	54.3
資産合計		550,439	100.0	<u>750,700</u>	100.0
(純資産の部)					
<省略>					
II 評価・換算差額等					
その他有価証券評価差 額金		191	0.0	<u>1,094</u>	0.1
評価・換算差額等合計		191	0.0	<u>1,094</u>	0.1
III 少数株主持分		3,203	0.6	3,398	0.5
純資産合計		299,536	54.4	<u>327,423</u>	43.6
負債純資産合計		550,439	100.0	<u>750,700</u>	100.0

(訂正後)

区分	注記 番号	前連結会計年度 (平成19年3月31日)		当連結会計年度 (平成20年3月31日)	
		金額 (百万円)	構成比 (%)	金額 (百万円)	構成比 (%)
(資産の部)					
II 固定資産					
<省略>					
3. 投資その他の資産					
(1) 投資有価証券	※4	4,541		<u>20,998</u>	
(2) 差入保証金		87,628		104,491	
(3) 繰延税金資産		4,042		<u>4,670</u>	
(4) その他		8,951		10,350	
貸倒引当金		△6		△269	
投資その他の資産合計		105,157	19.1	<u>140,240</u>	18.7
固定資産合計		287,663	52.3	<u>407,319</u>	54.3
資産合計		550,439	100.0	<u>750,213</u>	100.0
(純資産の部)					
<省略>					
II 評価・換算差額等					
その他有価証券評価差額金		191	0.0	<u>608</u>	0.1
評価・換算差額等合計		191	0.0	<u>608</u>	0.1
III 少数株主持分		3,203	0.6	3,398	0.5
純資産合計		299,536	54.4	<u>326,937</u>	43.6
負債純資産合計		550,439	100.0	<u>750,213</u>	100.0

③【連結株主資本等変動計算書】

当連結会計年度（自 平成19年4月1日 至 平成20年3月31日）

（訂正前）

	評価・換算差額等		少数株主持分	純資産合計
	その他有価証券評価差額金	評価・換算差額等合計		
平成19年3月31日 残高 (百万円)	191	191	3,203	299,536
連結会計年度中の変動額				
新株の発行				3,329
剰余金の配当				△2,768
当期純利益				49,174
自己株式の取得				△22,945
株主資本以外の項目の連結会計年度中の変動額（純額）	903	903	195	1,098
連結会計年度中の変動額合計 (百万円)	903	903	195	27,887
平成20年3月31日 残高 (百万円)	1,094	1,094	3,398	327,423

（訂正後）

	評価・換算差額等		少数株主持分	純資産合計
	その他有価証券評価差額金	評価・換算差額等合計		
平成19年3月31日 残高 (百万円)	191	191	3,203	299,536
連結会計年度中の変動額				
新株の発行				3,329
剰余金の配当				△2,768
当期純利益				49,174
自己株式の取得				△22,945
株主資本以外の項目の連結会計年度中の変動額（純額）	416	416	195	611
連結会計年度中の変動額合計 (百万円)	416	416	195	27,401
平成20年3月31日 残高 (百万円)	608	608	3,398	326,937

注記事項

(有価証券関係)

当連結会計年度(平成20年3月31日現在)

1. その他有価証券で時価のあるもの

(訂正前)

	種類	当連結会計年度(平成20年3月31日)		
		取得原価(百万円)	連結貸借対照表計上額(百万円)	差額(百万円)
連結貸借対照表計上額が取得原価を超えるもの	株式	5,247	7,140	1,893
	債券	—	—	—
	その他	7	8	0
	小計	5,254	7,149	1,894
連結貸借対照表計上額が取得原価を超えないもの	株式	264	183	△80
	債券	—	—	—
	その他	—	—	—
	小計	264	183	△80
合計		5,519	7,332	1,813

(訂正後)

	種類	当連結会計年度(平成20年3月31日)		
		取得原価(百万円)	連結貸借対照表計上額(百万円)	差額(百万円)
連結貸借対照表計上額が取得原価を超えるもの	株式	5,247	6,324	1,076
	債券	—	—	—
	その他	7	8	0
	小計	5,254	6,332	1,077
連結貸借対照表計上額が取得原価を超えないもの	株式	264	183	△80
	債券	—	—	—
	その他	—	—	—
	小計	264	183	△80
合計		5,519	6,516	997

(税効果会計関係)

(訂正前)

前連結会計年度 (平成19年3月31日)	当連結会計年度 (平成20年3月31日)
1. 繰延税金資産及び繰延税金負債の発生の主な原因別の内訳 (単位：百万円) <省略> 繰延税金負債 土地評価益 1,111 その他 135 繰延税金負債合計 1,246 繰延税金資産の純額 9,851 繰延税金資産の純額は、連結貸借対照表の以下の項目に含まれております。 流動資産－繰延税金資産 7,020 固定資産－繰延税金資産 4,042 固定負債－その他（繰延税金負債） 1,212 <省略>	1. 繰延税金資産及び繰延税金負債の発生の主な原因別の内訳 (単位：百万円) <省略> 繰延税金負債 土地評価益 1,111 その他 891 繰延税金負債合計 2,003 繰延税金資産の純額 8,344 繰延税金資産の純額は、連結貸借対照表の以下の項目に含まれております。 流動資産－繰延税金資産 5,349 固定資産－繰延税金資産 4,340 固定負債－その他（繰延税金負債） 1,345 <省略>

(訂正後)

前連結会計年度 (平成19年3月31日)	当連結会計年度 (平成20年3月31日)
1. 繰延税金資産及び繰延税金負債の発生の主な原因別の内訳 (単位：百万円) <省略> 繰延税金負債 土地評価益 1,111 その他 135 繰延税金負債合計 1,246 繰延税金資産の純額 9,851 繰延税金資産の純額は、連結貸借対照表の以下の項目に含まれております。 流動資産－繰延税金資産 7,020 固定資産－繰延税金資産 4,042 固定負債－その他（繰延税金負債） 1,212 <省略>	1. 繰延税金資産及び繰延税金負債の発生の主な原因別の内訳 (単位：百万円) <省略> 繰延税金負債 土地評価益 1,111 その他 562 繰延税金負債合計 1,673 繰延税金資産の純額 8,674 繰延税金資産の純額は、連結貸借対照表の以下の項目に含まれております。 流動資産－繰延税金資産 5,349 固定資産－繰延税金資産 4,670 固定負債－その他（繰延税金負債） 1,345 <省略>

(1株当たり情報)

(訂正前)

前連結会計年度 (自 平成18年4月1日 至 平成19年3月31日)		当連結会計年度 (自 平成19年4月1日 至 平成20年3月31日)	
1株当たり純資産額	3,103円86銭	1株当たり純資産額	<u>3,448円81銭</u>
1株当たり当期純利益金額	458円78銭	1株当たり当期純利益金額	511円83銭
潜在株式調整後1株当たり当期純利益金額	449円29銭	潜在株式調整後1株当たり当期純利益金額	509円90銭

(訂正後)

前連結会計年度 (自 平成18年4月1日 至 平成19年3月31日)		当連結会計年度 (自 平成19年4月1日 至 平成20年3月31日)	
1株当たり純資産額	3,103円86銭	1株当たり純資産額	<u>3,443円63銭</u>
1株当たり当期純利益金額	458円78銭	1株当たり当期純利益金額	511円83銭
潜在株式調整後1株当たり当期純利益金額	449円29銭	潜在株式調整後1株当たり当期純利益金額	509円90銭

2【財務諸表等】

(1)【財務諸表】

①【貸借対照表】

(訂正前)

区分	注記 番号	前事業年度 (平成19年3月31日)		当事業年度 (平成20年3月31日)	
		金額 (百万円)	構成比 (%)	金額 (百万円)	構成比 (%)
(資産の部)					
II 固定資産					
<省略>					
(3) 投資その他の資産					
1. 投資有価証券		3,493		<u>15,101</u>	
2. 関係会社株式		22,703		31,689	
3. 出資金		0		0	
4. 関係会社長期貸付金		3,775		2,920	
5. 長期前払費用		7,003		8,514	
6. 繰延税金資産		5,924		<u>6,167</u>	
7. 差入保証金		69,806		84,662	
8. その他		280		328	
9. 関係会社投資損失引当金		△1,221		△1,221	
10. 貸倒引当金		△3,574		△3,757	
投資その他の資産合計		108,192	21.1	<u>144,405</u>	20.6
固定資産合計		277,244	54.0	<u>392,999</u>	56.1
資産合計		513,068	100.0	<u>700,062</u>	100.0
(純資産の部)					
<省略>					
II 評価・換算差額等					
その他有価証券評価差額金		50	0.0	<u>1,020</u>	0.1
評価・換算差額等合計		50	0.0	<u>1,020</u>	0.1
純資産合計		277,124	54.0	<u>302,624</u>	43.2
負債純資産合計		513,068	100.0	<u>700,062</u>	100.0

(訂正後)

区分	注記 番号	前事業年度 (平成19年3月31日)		当事業年度 (平成20年3月31日)	
		金額 (百万円)	構成比 (%)	金額 (百万円)	構成比 (%)
(資産の部)					
II 固定資産					
<省略>					
(3) 投資その他の資産					
1. 投資有価証券		3,493		<u>14,285</u>	
2. 関係会社株式		22,703		31,689	
3. 出資金		0		0	
4. 関係会社長期貸付金		3,775		2,920	
5. 長期前払費用		7,003		8,514	
6. 繰延税金資産		5,924		<u>6,497</u>	
7. 差入保証金		69,806		84,662	
8. その他		280		328	
9. 関係会社投資損失引当金		△1,221		△1,221	
10. 貸倒引当金		△3,574		△3,757	
投資その他の資産合計		108,192	21.1	<u>143,919</u>	20.6
固定資産合計		277,244	54.0	<u>392,512</u>	56.1
資産合計		513,068	100.0	<u>699,575</u>	100.0
(純資産の部)					
<省略>					
II 評価・換算差額等					
その他有価証券評価差額金		50	0.0	<u>534</u>	0.1
評価・換算差額等合計		50	0.0	<u>534</u>	0.1
純資産合計		277,124	54.0	<u>302,137</u>	43.2
負債純資産合計		513,068	100.0	<u>699,575</u>	100.0

③【株主資本等変動計算書】

当事業年度（自 平成19年4月1日 至 平成20年3月31日）

（訂正前）

	評価・換算差額等		純資産合計
	その他有価証券評価差額金	評価・換算差額等合計	
平成19年3月31日 残高 (百万円)	50	50	277,124
事業年度中の変動額			
新株の発行			3,329
別途積立金への積立			—
剰余金の配当			△2,768
当期純利益			46,914
自己株式の取得			△22,945
株主資本以外の項目の事業年度 中の変動額（純額）	970	970	970
事業年度中の変動額合計 (百万円)	970	970	25,499
平成20年3月31日 残高 (百万円)	1,020	1,020	302,624

（訂正後）

	評価・換算差額等		純資産合計
	その他有価証券評価差額金	評価・換算差額等合計	
平成19年3月31日 残高 (百万円)	50	50	277,124
事業年度中の変動額			
新株の発行			3,329
別途積立金への積立			—
剰余金の配当			△2,768
当期純利益			46,914
自己株式の取得			△22,945
株主資本以外の項目の事業年度 中の変動額（純額）	483	483	483
事業年度中の変動額合計 (百万円)	483	483	25,013
平成20年3月31日 残高 (百万円)	534	534	302,137

注記事項

(税効果会計関係)

(訂正前)

前事業年度 (平成19年 3月31日)	当事業年度 (平成20年 3月31日)
1. 繰延税金資産の発生の主な原因別の内訳 (単位：百万円)	1. 繰延税金資産の発生の主な原因別の内訳 (単位：百万円)
<省略>	<省略>
繰延税金負債	繰延税金負債
その他有価証券評価差額金 <u>34</u>	その他有価証券評価差額金 <u>691</u>
繰延税金負債合計 <u>34</u>	繰延税金負債合計 <u>691</u>
繰延税金資産の純額 <u>12,798</u>	繰延税金資産の純額 <u>11,375</u>
<省略>	<省略>

(訂正後)

前事業年度 (平成19年 3月31日)	当事業年度 (平成20年 3月31日)
1. 繰延税金資産の発生の主な原因別の内訳 (単位：百万円)	1. 繰延税金資産の発生の主な原因別の内訳 (単位：百万円)
<省略>	<省略>
繰延税金負債	繰延税金負債
その他有価証券評価差額金 <u>34</u>	その他有価証券評価差額金 <u>361</u>
繰延税金負債合計 <u>34</u>	繰延税金負債合計 <u>361</u>
繰延税金資産の純額 <u>12,798</u>	繰延税金資産の純額 <u>11,705</u>
<省略>	<省略>

(1株当たり情報)

(訂正前)

前事業年度 (自 平成18年 4月 1日 至 平成19年 3月31日)	当事業年度 (自 平成19年 4月 1日 至 平成20年 3月31日)
1株当たり純資産額 2,902円67銭	1株当たり純資産額 <u>3,221円03銭</u>
1株当たり当期純利益金額 405円84銭	1株当たり当期純利益金額 488円31銭
潜在株式調整後1株当たり当期純利益金額 397円45銭	潜在株式調整後1株当たり当期純利益金額 486円47銭

(訂正後)

前事業年度 (自 平成18年 4月 1日 至 平成19年 3月31日)	当事業年度 (自 平成19年 4月 1日 至 平成20年 3月31日)
1株当たり純資産額 2,902円67銭	1株当たり純資産額 <u>3,215円85銭</u>
1株当たり当期純利益金額 405円84銭	1株当たり当期純利益金額 488円31銭
潜在株式調整後1株当たり当期純利益金額 397円45銭	潜在株式調整後1株当たり当期純利益金額 486円47銭

④【附属明細表】

【有価証券明細表】

【株式】

(訂正前)

その他有価証券	その他有価証券	銘柄	株式数 (株)	貸借対照表計上額 (百万円)
		(株) ベスト電器	8,460,000	6,801
(株) みずほフィナンシャルグループ 第11回第11種優先株式	1,000	1,000		
(株) ウエストホールディングス	300,000	123		
オーダーメイド創薬 (株)	1,400	106		
(株) 東和銀行	1,024,000	102		
(株) ニューロン	840	84		
佐田建設 (株)	1,000,000	56		
(株) 群馬銀行	14,896	10		
東和警備保障 (株)	100	5		
(株) みずほフィナンシャルグループ	12	4		
ビズネット (株)	1,000	0		
小計	10,803,248	8,294		
計	10,803,248	8,294		

(訂正後)

その他有価証券	その他有価証券	銘柄	株式数 (株)	貸借対照表計上額 (百万円)
		(株) ベスト電器	7,444,500	5,985
(株) みずほフィナンシャルグループ 第11回第11種優先株式	1,000	1,000		
(株) ウエストホールディングス	300,000	123		
オーダーメイド創薬 (株)	1,400	106		
(株) 東和銀行	1,024,000	102		
(株) ニューロン	840	84		
佐田建設 (株)	1,000,000	56		
(株) 群馬銀行	14,896	10		
東和警備保障 (株)	100	5		
(株) みずほフィナンシャルグループ	12	4		
ビズネット (株)	1,000	0		
小計	9,787,748	7,477		
計	9,787,748	7,477		